

Rural Social *ACT*

Fondo FAMI- Asilo Migrazione ed integrazione



Obiettivo Specifico 2.Integrazione / Migrazione legale

Obiettivo Nazionale

ON 2 - Integrazione - lettera i-ter; Interventi di integrazione socio lavorativa per prevenire e contrastare il caporalato – Autorità Delegata – Caporalato

Annualità 2019 / 2021

Beneficiario Capofila CIA - Agricoltori Italiani

Titolo del Progetto RURAL SOCIAL ACT

Costo del progetto 1488710,00 €

Durata 27 mesi

Codice del Progetto PROG-2891



PARTIAMO DAL TITOLO

Rural Social ACT

ufficialmente fa riferimento al termine inglese Act che significa legge, atto legislativo e richiama

«An Act Declaring the Rights and Liberties of the Subject . . .» meglio noto come
Bill of Rights 1689

Ma... A.C.T. è anche Acronimo di
Aiutali a Casa tua...

Insieme siamo già una rete di attori, trasversali e complementari per competenze e saperi.

30 partner

(Reti Nazionali, consorzi, singole cooperative, ONG, Associazioni ecc)

e

numerosi enti e organizzazioni che hanno dato la lettera di adesione tra cui il Forum Nazionale Agricoltura Sociale

12 regioni coinvolte



Chi siamo?



AESONTIUS-SOCIETA' COOPERATIVA SOCIALE-ONLUS
AGRICOLTURA CAPODARCO Società Cooperativa Sociale

Alicenova Società Cooperativa Sociale onlus

Altre Strade

ASeS-AGRICOLTORI SOLIDARIETA' e SVILUPPO

Associazione Comunità San Benedetto al porto

Associazione Free Woman Onlus

Centro Politiche e Bioeconomia- Consiglio per la
ricerca in agricoltura e l'analisi dell'economia agraria

CENTRO SOCIALE PAPA GIOVANNI XXIII SCSONLUS

Cnca - Coordinamento Nazionale Comunità di Accoglienza

Compagnia di Iniziative Sociali

CONSORZIO IDEE IN RETE

Consorzio Solidarietà - cooperativa sociale-impresa sociale

CONTEA SOCIETA' COOPERATIVA SOCIALE - ONLUS

Cooperativa Magliana '80 Arl Onlus

Cooperativa Sociale Alice Onlus

CReA ONLUS

DIAPASON COOPERATIVA SOCIALE A R. L.ONLUS

FOLIAS SOCIETÀ COOPERATIVA SOCIALE A R.L. – ONLUS

FONDAZIONE ÈBBENE

FONDAZIONE SOMASCHI ONLUS

IL MOSAICO CONSORZIO DI COOPERATIVE SOCIALI S.C.S.

Interland Consorzio per l'Integrazione e il Lavoro s.c.s.

Lule Soc. Cooperativa Sociale O.n.l.u.s.

Nuova Cooperazione Organizzata consorzio di cooperative sociali

PEGASO NETWORK

Polo9 -Società cooperativa sociale-impresa sociale

Società Cooperativa Sociale "Il Piccolo Principe - Onlus"

TERRA SOCIETA' COOPERATIVA AGRICOLA SOCIALE ONLUS

Viviana cooperativa sociale società agricola onlus

Chi siamo?





12 regioni del Centro – Nord coinvolte:

- Piemonte
- Valle d'Aosta
- Lombardia
- Trentino Alto Adige
- Friuli Venezia Giulia
- Veneto
- Liguria
- Emilia-Romagna
- Toscana
- Marche
- Lazio
- Umbria

RURAL SOCIAL ACT in pillole

Il progetto, partendo dalle buone prassi già consolidate dai partner del consorzio, intende promuovere il ruolo dell'agricoltura sociale (AS) come modello di sviluppo territoriale sostenibile, inclusivo e di qualità, capace di contrastare il fenomeno del caporalato e di costituire un argine alle agromafie, rafforzando modelli vincenti di agricoltura, capaci di unire sostenibilità economica e legalità, sviluppo di filiere etiche e nuove, innovative forme di distribuzione.

Partiamo dunque dall'esperienza pregressa dei singoli partner per consolidare un modello che riteniamo già efficace: Agricoltura Sociale

Le esperienze pregresse e la complementarietà delle competenze sono state anche la logica di costituzione del partenariato



Tessere reti di comunità per consolidare, potenziare e replicare le buone prassi di AS per l'inclusione socio lavorativa dei migranti valorizzandone anche il ruolo riabilitativo per beneficiari fragili come disabili o vittime di tratta ecc.

Per fare ciò, il progetto intende:

Promuovere azioni integrate tra mondo agricolo, dei servizi sociosanitari, della formazione, dell'accoglienza dei migranti, del lavoro, mettendo in rete di collaborazioni stabili i diversi attori che concorrono ai processi di inclusione lavorativa dei migranti nel settore agricolo.

Ridurre la frammentazione, favorire la coerenza delle politiche e la collaborazione tra diversi attori saranno le finalità raggiunte contando su una governance multilivello, una campagna di comunicazione rivolta all'opinione pubblica e un policy paper finale rivolto alle pubbliche amministrazioni.



8 PACCHETTI DI LAVORO

Nota bene: per beneficiari si intendono cittadini stranieri con regolare permesso di soggiorno.

3 FILONI PRINCIPALI DI AZIONE ARTICOLATI IN 8 PACCHETTI DI LAVORO

1- Azione di formazione, consolidamento potenziamento di reti nazionali e locali che coinvolgono attori, mondi, competenze diversificate funzionali ai processi di inclusione socio lavorativa dei migranti e di contrasto al caporalato.

Rafforzamento della comunità di pratiche con pacchetti formativi.

2- Azione diretta al contrasto al caporalato con unità mobili e sportelli, laboratori occupabilità

3 - Azione rivolta a tutta l'opinione pubblica mediante la campagna di comunicazione e i seminari

La valutazione di impatto e l'assessment riguarda l'intero progetto e tutte le azioni previste.

WP 0 — Management e controllo del progetto_ CIA

WP 1 – Costituzione di una Cabina di Regia Nazionale (questa da non confondere con gli incontri di partenariato che coinvolgono anche soggetti non facenti parte della CDR)_ CIA

WP 2 – Costituzione Hub Governance Territoriale_ CIA

WP 3 – Costituzione delle Unità Mobili (Idee in RETE) e **Consolidamento degli Sportelli** (CIA)

WP 4 — Aggiornamento delle competenze della comunità di pratiche CReA ONLUS



WP 5 – Erogazione laboratori di occupabilità (Agricoltura Capodarco)

WP 6 – Valutazione d'Impatto CNCA

WP 7 – Ricognizione e assessment CREA PB

WP 8 — Comunicazione e disseminazione Agricoltura Capodarco



massima collaborazione e puntualità di
TUTTI I PARTNER

Coordinamento, monitoraggio e gestione del progetto

Attività amministrative

Rendicontazione delle spese sostenute

Verifiche amministrativo-contabili da parte di un revisore indipendente

Verifica degli affidamenti e degli incarichi esterni da parte di un esperto legale

WP 1 Cabina di Regia Nazionale - CIA

Incontri previsti NUM 6

Luogo di elaborazione di Linee Guida per la valorizzazione delle buone prassi



- Struttura di coordinamento, gestione, valutazione a livello nazionale elaborazione e condivisione della strategia.
- Chi ne fa parte: 2 rappresentanti di Ases, CIA, Crea PB, CReA onlus, Capodarco, NCO, Idee in Rete, CNCA, Fondazione Ebbene.
- Consolidamento della Rete Istituzionale: Collegamento con la Rete del Lavoro Agricolo di Qualità (MIPAAF)

WP 2 — Costituzione Hub Governance Territoriale_ CIA

- **Cosa sono?** : organismi con compito di programmazione locale, costruzione e implementazione della rete locale e comunicazione con livello nazionale.

Favorito dalla presenza di un coordinatore territoriali.

- **Cosa fanno?:** Verifica delle reti esistenti sul piano territoriale, in collegamento con la Rete del Lavoro Agricolo di Qualità

- **Quanti sono?:** sono un tot di 17.

- **Come sono composti?:** Partecipano coop e aderenti locali, coordinatore regionale, az. agricole, servizi socio-sanitari, centri accoglienza, SIPROIMI

- **Quanti?:** Coinvolte 16 imprese agricole o coop per 17 territori

- **Quante volte si vedono:** 12 incontri degli Hub di Governance Territoriale.



WP 3 — Costituzione delle Unità Mobili (Idee in RETE) e Consolidamento degli Sportelli (CIA)



Nota bene: 300 beneficiari con regolare permesso di soggiorno.

- Creazione e istituzione delle Unità Mobili, con funzione di outreach e avvicinamento degli utenti agli sportelli. Le Unità Mobili saranno 17.
- **Equipe composta** da 1 mediatore linguistico-culturale, 1 agente di sviluppo territoriale, 1 operatore sociale.
- Noleggio del mezzo per le Unità Mobili
- Equipe multidisciplinare territoriale raggiunge **almeno 300** persone con attività di outreach e avvicinamento agli Sportelli. **12 ore a settimana, per 48 settimane.**
- Rafforzamento sportelli CIA di supporto e consulenza alle vittime del caporalato: Sportello regionale aperto **per 2 giorni da 8 ore a settimana x 48 settimane** con un mediatore interculturale in affiancamento agli operatori. Accoglie utenti profilati nelle unità mobili. NUM sportelli: 12, uno per ciascuna regione coinvolta.

**12 regioni coinvolte
nel consolidamento
degli sportelli:**



**17 territori coinvolti nella
costituzione degli Hub di
governance territoriale e
nelle Unità Mobili**

WP 4 — Aggiornamento delle competenze della comunità di pratiche CREA ONLUS

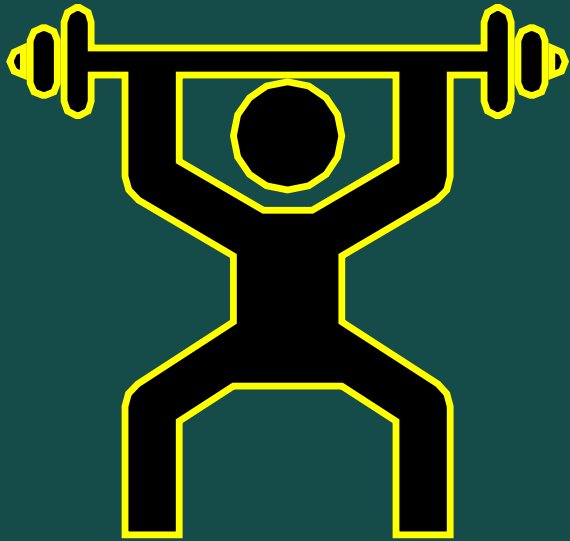

- Aggiornamento delle competenze nell'ambito specifico del progetto per operatori e mediatori operanti nel settore con l'erogazione di pacchetti formativi
- **Quanti Pacchetti formativi?** 3 pacchetti di aggiornamento blended: 2 giornate da 6 ore in presenza, 28 ore a distanza.
- **A chi si rivolgono?** 1 pacchetto per mediatori, 1 per operatori agricoli/sociali, 1 per imprese agricole. **Almeno 68 persone.**
- **Temi affrontati nei pacchetti formativi:** agricoltura sociale, multifunzionalità e welfare territoriale; filiere etiche; contrasto al caporalato e al lavoro irregolare; ruolo delle istituzioni e dei diversi operatori della comunità

WP 5 — Erogazione laboratori di occupabilità (Agricoltura Capodarco)

Erogazione laboratori di occupabilità per migranti, per incrementare conoscenze in ambito agricolo

- **A CHI SI RIVOLGONO i LABORATORI?** Si rivolgono alle persone migranti intercettate attraverso le unità mobili e gli sportelli.
- **Quanti corsi?** 17 laboratori territoriali di 40 ore.
- **Quanti sono i beneficiari? 300 persone**
- **Quali sono i temi?** Diritti lavoratori, formazione agricola, Agricoltura Sociale, microlingua di settore, educazione cittadinanza globale, orientamento.
- **Come sono organizzati?** Presenza di 1 docente, 1 tutor, 1 mediatore per laboratorio.

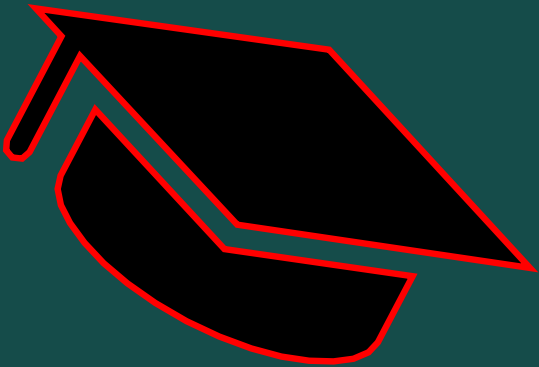

Avviamento dei partecipanti alla frequenza corsi del CPIA per ottenimento A2 o B1 e iscrizione al CPI.

WP 6 — Valutazione d'Impatto CNCA



- **Valutazione dell'impatto sociale del progetto secondo il modello CNCA IS2** serve per dimostrare il valore non finanziario generato dal progetto: messa in luce di ciò che il bilancio classico non riesce a far emergere e traduzione in metriche economico-finanziarie del valore sociale, in modo da mostrarne i benefici economici. **Num 1500 copie**
- **Come lo faremo?:** Individuazione aree di outcome; Individuazione indicatori qualitativi e quantitativi; Verifica traducibilità finanziaria degli indicatori; Ponderazione degli indicatori hard con indicatori di tipo qualitativo
- **Piattaforma Digitale:** costruzione di una piattaforma digitale che migliori le economie di scala relative ai dati da raccogliere, elaborare e comunicare, mettendo a confronto le diverse esperienze di impatto sociale realizzate in ambiti e territori differenti, anche europei e internazionali

WP 7 — Ricognizione e assessment CREA PB

- Analisi contesti sfruttamento lavorativo, competenze lavoratori e fabbisogni imprese, buone pratiche esistenti, ruolo del consumatore/cittadino.

- Raccomandazioni sull'adozione di politiche coerenti

Policy Paper: raccolta delle informazioni, l'elaborazione dati, redazione del rapporto dell'analisi e policy paper.

1500 copie

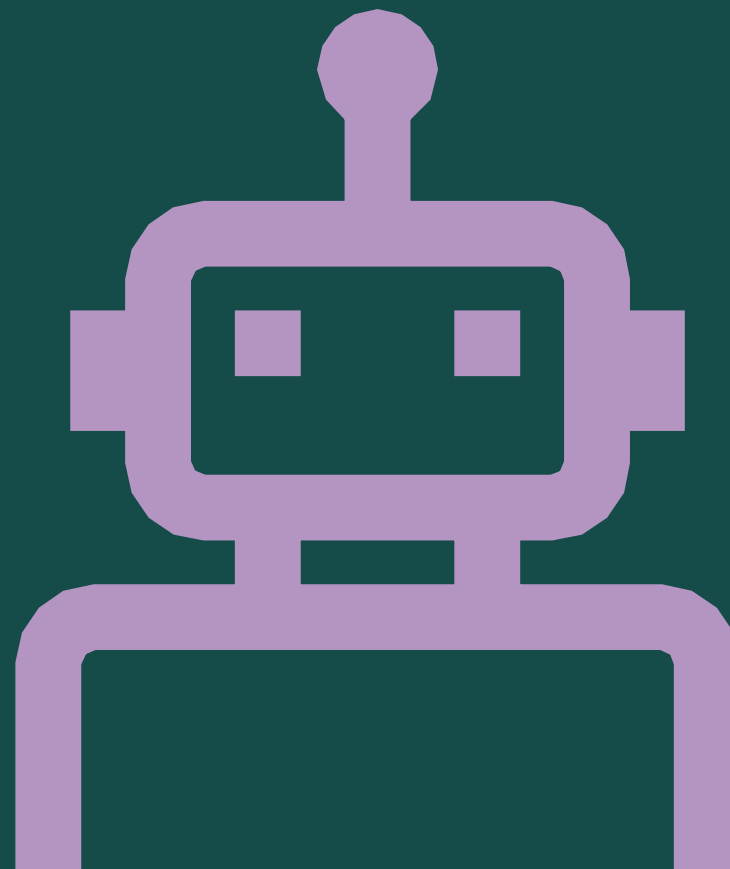



WP 8

Comunicazione e disseminazione Agricoltura Capodarco



Circa 10000 lettori/persone raggiunte da
attività disseminazione



Campagna comunicazione: crescita della consapevolezza dell'opinione pubblica sul potenziale delle scelte del singolo per favorire ed incentivare filiere etiche controllate

Elaborazione del piano di comunicazione. Diffusione delle attività e dei risultati di progetto tramite social media, sito web, canale youtube.

Seminari regionali: 12 seminari regionali per enti locali, aziende e cooperative, su temi progetto (valori e benefici agricoltura sociale, modalità contrasto al caporalato, ruolo istituzioni)

Raccolta di storie di successo: registrazione e condivisione di 10 video su storie di successo nell'integrazione e agricoltura

Avremo tutti una comune identità grafica di progetto.



NOTA BENE!!!!!!

Insieme con questa presentazione inoltreremo:

- scheda ad hoc con gli indicatori di realizzazione e di risultato del progetto per facilitarne la visione.

Un google doc per inserire all'interno, per ogni singolo partner I CONTATTI di:

- coordinatrice/coordinatore progetto;
- referente amministrativo;
- Partecipanti CDR Nazionale (confermare o modificare i nomi già forniti)





Rural Social *ACT*

Buon lavoro a tutti noi!

Ilaria Signoriello, Paola Berbeglia, Federica Farano e

Aurora Berbeglia

